



INFORME DE GESTIÓN

Direccionamiento estratégico
2022 2025



IEDONBOSCOPOPAYAN



DONBOSCOPOPAYAN



SALESIANOSPOPAYAN

www.donbosco.edu.co

INFORME DE GESTIÓN

Direccionamiento estratégico
2022 2025

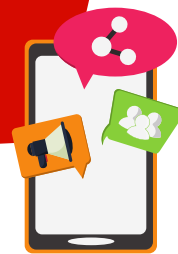

En Línea
CON EL RECTOR

GESTIÓN DIRECTIVA

EN 2025 HABREMOS LOGRADO...

La resignificación del PEI

Un premio de calidad educativa a nivel nacional

LA RESIGNIFICACIÓN DEL PEI

¿QUÉ LLEVAMOS?

- Planeación y diseño del cambio
- Diseño del PEI en clave de inclusión (comité de inclusión, inicio de coeducación), gestión ambiental (certificación ambiental), convivencia (la vuelta es dialogando), transferencia de conocimiento, currículo evangelizador y transversalización de la pastoral
- Plan de bienestar para los empleados (en construcción) – comité de convivencia laboral
- Mayor apropiación del Sistema Integrado de Gestión
- Inicio de modelo de gobernanza – informes de gestión
- Recertificación de Calidad
- Certificación en Responsabilidad Social



¿QUÉ NOS FALTA?

- Definir la estructura del PEI como documento
- Diseñar el proceso de participación de todos los estamentos de la Institución



Institución Salesiana
Don Bosco
SALESIANOS DE DON BOSCO - POPAYÁN



IEDONBOSCOPOPAYAN



DONBOSCOPOPAYAN



SALESIANOSPOPAYAN

www.donbosco.edu.co

INFORME DE GESTIÓN

Direccionamiento estratégico
2022 2025

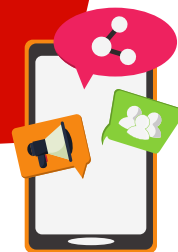

En Línea
CON EL RECTOR

GESTIÓN DIRECTIVA

EN 2025 HABREMOS LOGRADO...

La resignificación del PEI

Un premio de calidad educativa a nivel nacional

UN PREMIO DE CALIDAD
EDUCATIVA A NIVEL NACIONAL

¿QUÉ LLEVAMOS?

- Inicio de sistematización de experiencias significativas – proyectos transversales
- Participación en las convocatorias municipales e inspectoriales para socializar experiencias significativas (CRC, Premios municipales, Ser Don Bosco...)



¿QUÉ NOS FALTA?

- Plan de reconocimiento interno a propuestas y proyectos pedagógicos
- Articular las 5s como proyecto transversal
- Validar resultados e impactos de las experiencias
- Definir los escenarios de participación para postulación a premios
- Definir política de investigación



IEDONBOSCOPOPAYAN



DONBOSCOPOPAYAN



SALESIANOSPOPAYAN

www.donbosco.edu.co

INFORME DE GESTIÓN

Direccionamiento estratégico
2022 2025

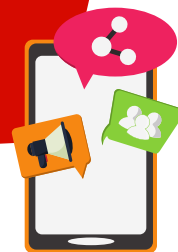

En Línea
CON EL RECTOR

GESTIÓN ACADÉMICA

EN 2025 HABREMOS LOGRADO...

Ubicar la IE Don Bosco entre las cinco primeras instituciones del Departamento por resultados pruebas SABER

¿QUÉ LLEVAMOS?

- Realización de pruebas estandarizadas para todos los estudiantes
- Capacitación a docentes sobre lectura y aprovechamiento de resultados de pruebas internas
- Inicio del Pre Icfes Don Bosco
- Simulacros internos para 10 y 11
- Revisión de planes de área
- Reforma del SIEE
- Participación en evaluar para avanzar y pruebas SABER 3, 5, 7 y 9



¿QUÉ NOS FALTA?

- Definir política de investigación institucional
- Integración de proyectos pedagógicos
- Actualización de los planes de área y mallas curriculares de primero a once



IEDONBOSCOPOPAYAN



DONBOSCOPOPAYAN



SALESIANOSPOPAYAN

www.donbosco.edu.co

INFORME DE GESTIÓN

Direccionamiento estratégico
2022 2025

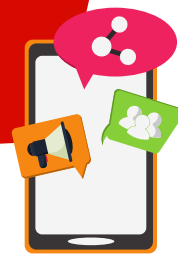

En Línea
CON EL RECTOR

GESTIÓN ADMINISTRATIVA

EN 2025 HABREMOS LOGRADO...

Creación de la Oficina Local de Gestión para el Desarrollo

¿QUÉ LLEVAMOS?

- Integración con las obras salesianas de Armenia y Cali para fortalecer la gestión de proyectos de sostenibilidad – red de apoyo salesiana zonal
- Convenios de apoyo con CEO y Proniñez
- Participación en licitación con Agencia Española de Cooperación Internacional (en trámite)

¿QUÉ NOS FALTA?

- Conformación del equipo.
- Estudios de mercadeo e impacto.



IEDONBOSCOPOPAYAN



DONBOSCOPOPAYAN



SALESIANOSPOPAYAN

www.donbosco.edu.co

INFORME DE GESTIÓN

Direccionamiento estratégico
2022 2025

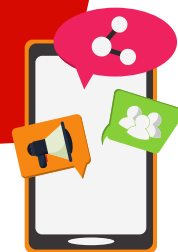

En Línea
CON EL RECTOR

GESTIÓN COMUNITARIA

EN 2025 HABREMOS LOGRADO...

| | | | |
|---|---|---|---------------------------|
| Consolidar el Oratorio Garelli como un Centro Juvenil | Centro de exalumnos conformado según los estatutos de la organización mundial | Primera etapa del proyecto de bilingüismo (centro de lenguas) | Iniciar el Don Bosco Tech |
|---|---|---|---------------------------|

CONSOLIDAR EL ORATORIO GARELLI COMO UN CENTRO JUVENIL

¿QUÉ LLEVAMOS?

- Elaboración del Proyecto Educativo Pastoral del Oratorio (PEPS)
- Jornadas de capacitación de los animadores.



¿QUÉ NOS FALTA?

- Definir los servicios que se pueden ofrecer desde el Centro Juvenil.
- Planeación de la escuela artística y deportiva
- Concretar el Centro de lenguas, pre icfes y nivelación académica como servicios del Centro Juvenil o del DBTech.



IEDONBOSCOPOPAYAN



DONBOSCOPOPAYAN



SALESIANOSPOPAYAN

www.donbosco.edu.co

INFORME DE GESTIÓN

Direccionamiento estratégico
2022 2025

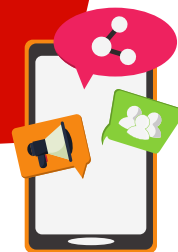

En Línea
CON EL RECTOR

GESTIÓN COMUNITARIA

CENTRO DE EXALUMNOS CONFORMADO SEGÚN
LOS ESTATUTOS DE LA ORGANIZACIÓN
MUNDIAL

¿QUÉ LLEVAMOS?

- Creación de un grupo base de exalumnos que se reúne periódicamente.
- Participación en la procesión de María Auxiliadora
- Celebración de la fiesta de Don Bosco

¿QUÉ NOS FALTA?

- Consolidar la Junta local de exalumnos
- Aprobación del centro local de exalumnos
- Definir el campo de acción de los exalumnos

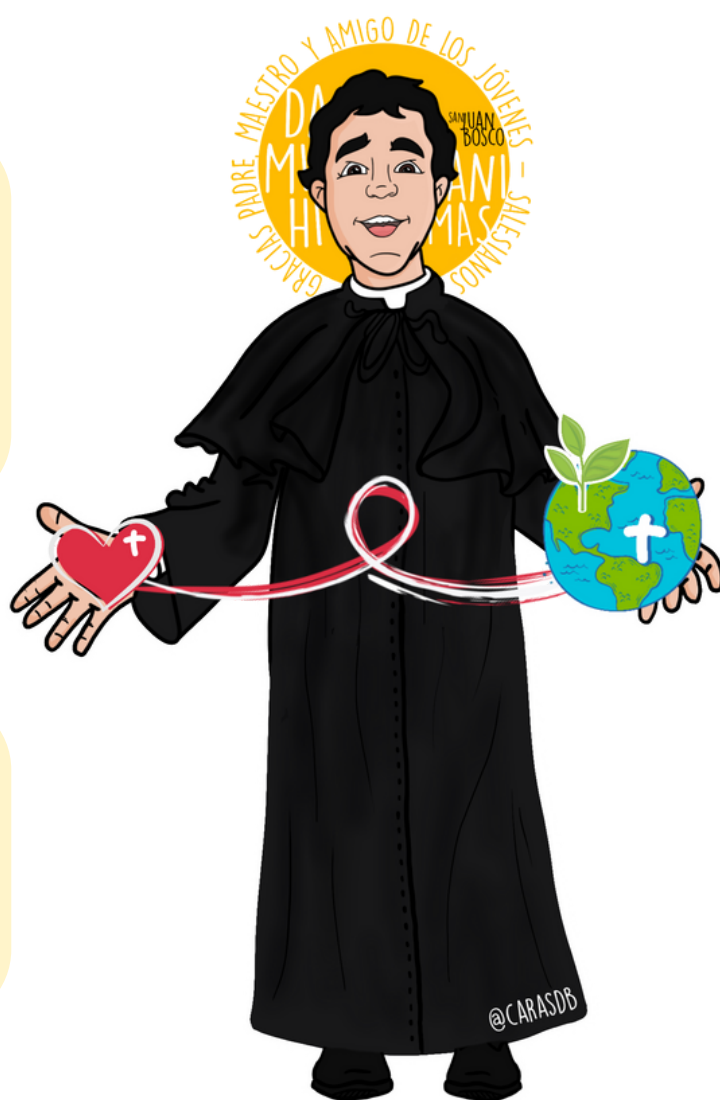

IEDONBOSCOPOPAYAN



DONBOSCOPOPAYAN



SALESIANOSPOPAYAN

www.donbosco.edu.co

INFORME DE GESTIÓN

Direccionamiento estratégico
2022 2025

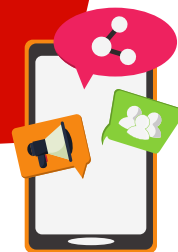

En Línea
CON EL RECTOR

GESTIÓN COMUNITARIA

PRIMERA ETAPA DEL PROYECTO DE
BILINGÜISMO (CENTRO DE LENGUAS)

¿QUÉ LLEVAMOS?

- Participación en el tercer encuentro inspectorial
- Nombramiento de un responsable a nivel local
- Diseño de una ruta de implementación del proceso
- Convenio de colaboración AFS - estudiantes voluntarios extranjeros
- Firma de convenio con la facultad de Lenguas de UNICAUCA

¿QUÉ NOS FALTA?

- Diseño e implementación de la primera etapa del proceso inspectorial
- Diagnóstico nivel inglés de los miembros de la Comunidad Educativa Pastoral
- Fortalecer el ambiente bilingüe en la institución



English?



IEDONBOSCOPOPAYAN



DONBOSCOPOPAYAN



SALESIANOSPOPAYAN

www.donbosco.edu.co

INFORME DE GESTIÓN

Direccionamiento estratégico
2022 2025

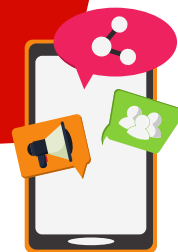

En Línea
CON EL RECTOR

GESTIÓN COMUNITARIA

INICIAR EL DON BOSCO TECH

¿QUÉ LLEVAMOS?

- Aprobación inspectorial y local para el cambio de nombre
- Inicio de trabajo en marketing en redes
- Diseño de cursos cortos
- Renovación de registros de los programas
- Recertificación de Calidad
- Realización de Tecno Bosco

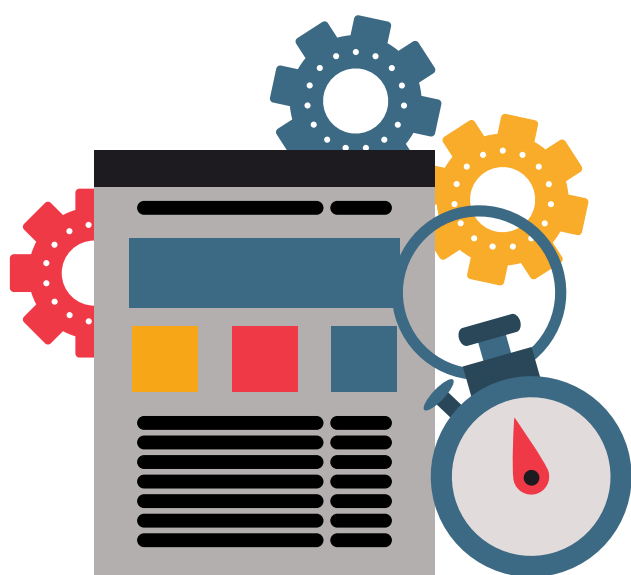
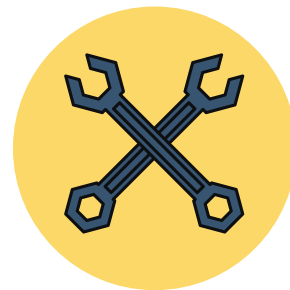
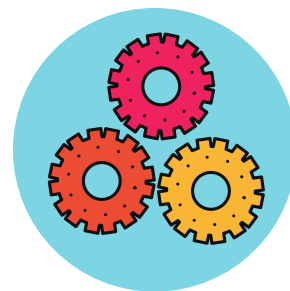

¿QUÉ NOS FALTA?

- Plan de mercadeo
- Fortalecer alianzas estratégicas con el sector productivo



IEDONBOSCOPOPAYAN



DONBOSCOPOPAYAN



SALESIANOSPOPAYAN

www.donbosco.edu.co

Hagamos un
PACT
cambiemos el
mundo

2023-2025



Diseño y diagramación | Equipo de comunicaciones

